



Mis 5 meses fueron increíblemente valiosos. En especial, me gustó el estilo de enseñanza y los temas que tratábamos en clase. Nunca olvidaré a mis amigos ni mi experiencia.



Maelys Vesir, Nueva Caledonia



Inglés en Nueva Zelanda

Auckland

Auckland, la puerta de entrada a Nueva Zelanda, es una ciudad única, con dos puertos, lo cual le ha ganado el nombre de la "ciudad de las velas". Con una rica mezcla de razas y culturas, vistas espectaculares e impresionantes paisajes, Auckland es una de las ciudades más agradables y estimulantes del mundo.

Auckland

Auckland está situado en el edificio donde los salones de clases dan al parque Myers, donde se pueden ver las famosas palmeras phoenix. Hay salones de descanso, bibliotecas y computadores, como también una excelente conexión en el transporte público e intersecciones a corta distancia caminando. La población estudiantil de nuestra escuela obsteña un total de 17 diferentes nacionalidades.

Programa Socio-cultural

Como centro cultural y financiero de Nueva Zelanda, Auckland tiene mucho que ofrecer a sus visitantes. Desde atractivas tiendas hasta exhibiciones de arte de la cultura Maori y Polinesia, el programa social es el mejor de todos. Cuenta con el invencible equipo de fútbol de la escuela y un sinnúmero de posibilidades recreativas, que abarcan buceo, esquí, catar vinos y paseos por los montes neozelandeses.



Preparación de cursos para University of Cambridge ESOL Examinations

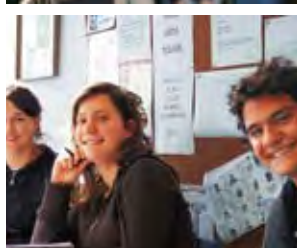

Los Niveles

- Principiante
- Elemental
- Pre-intermedio
- Intermedio
- Intermedio Alto
- Avanzado

Cursos Generales ver págs. 6-7

Standard 20	● ● ● ● ● ●
Intensivo 24 (12+ sem.)	● ● ● ● ● ●
Intensivo 30	● ● ● ● ● ●
Curso en la Tarde	● ● ● ● ●
Cursos Plus	● ● ● ● ● ●

Inglés para Negocios

Fechas de iniciación para niveles elemental a avanzado: cada lunes

Fechas de iniciación nivel principiante: el primer lunes de cada mes

Exámenes de Cambridge ver pág. 8

- Preliminary (PET)
- First Certificate (FCE)
- Advanced (CAE)
- Proficiency (CPE)
- Business (BEC Vantage)

Fechas de iniciación: PET 10 sem.: 12 mar, 10 sep. FCE, CAE & CPE 8 sem.: 16 ene, 23 abr, 15 oct. FCE, CAE & CPE 9 sem.: 9 ene. FCE, CAE & CPE 10 sem.: 4 ene, 10 abr, 1 oct. FCE, CAE & CPE 12 sem.: 26 mar, 17 set. BEC 10 sem.: 9 ene, 2 abr, 24 sep.

Para las fechas de los exámenes ver págs. 8-9

Curso de preparación de IELTS, TOEFL iBT & TOEIC ver pág. 8

Año Escolar Internacional ver pág. 10

Fechas de iniciación: el primer lunes de cada mes
Para las fechas de los exámenes ver págs. 8-9

Inglés para pilotos ver pág. 9

Inglés para enfermería ver pág. 9

Inglés para la enseñanza ver pág. 9

Contacta con la escuela para fechas

Club 50+ ver pág. 7

- 1 ó 2 semanas
 - Incluye 5 actividades por semana
- Fechas de iniciación: cada lunes

Prácticas de Trabajo ver pág. 15

Camino a la Universidad ver pág. 12

Cursos Ejecutivos

One-to-One

Cursos Mini Grupos

ver págs. 37-39

Días Festivos

No habrá clases en los siguientes días: 2, 3 & 30 ene, 6 feb, 6, 9 & 25 abr, 4 jun, 22 oct

El Centro estará cerrado desde el 22 dic, 2012 hasta el 6 ene, 2013 incluidos.

Precios de los cursos en NZ\$ solamente las clases

Cursos generales	1 sem.	2-3 sem.	4-11 sem.	12-15 sem.	16-19 sem.	20+ sem.
Precios por sem.						
Standard 20	280	280	280	280	280	280
Intensivo 24			325	325	325	325
Intensivo 30 /	390	390	390	390	390	390
Inglés para Negocios						
Curso en la Tarde	140	140	140	140	140	140
Club 50+ (por sem.)						715

Cursos de preparación para exámenes

	4 sem.	8 sem.	9 sem.	10 sem.	12 sem.
TOEFL/TOEIC/IELTS	1560	3120			4680
Examen Cambridge (30)		3120	3510	3900	4680

Inglés para fines específicos

Para enfermería (sem.)		7440(24)		10800(36)
Para pilotos(sem. + curso plus)	4600(4+10)			5720(8+5)
Para la enseñanza: Ind. +5 (por sem.)				715
Para la enseñanza: Ind. +10 (por sem.)				1150

Cursos individuales

Suplemento Curso Plus: 5 lecciones/ 10 lecciones			435/870
Lecciones individuales			87

ISY – Año Escolar Internacional	24 sem.	30 sem.	36 sem.	48 sem.
24 lecciones por semana	6240	7800	9000	12000
30 lecciones por semana	7440	9300	10800	14400

Cursos Ejecutivos en NZ\$ ver página 39

Tasas de Exámenes

PET/BEC	NZ\$320
FCE/CAE/CPE	NZ\$330
TOEIC/IELTS	NZ\$320/365

Tasas Adicionales

Matrícula	NZ\$140
Tasas de inscripción - prácticas de trabajo	NZ\$1400
Matrícula de última hora (Examen de Cambridge)	NZ\$100
Libros de Prep. Examen de Cambridge (2)	NZ\$160
Materiales para el curso (hasta un máximo de 20 sem.) por sem. (No aplica a estudiantes que presentan el Examen de Cambridge)	NZ\$20
Traslado al aeropuerto Un trayecto	NZ\$95

Alojamiento

Matrícula alojamiento NZ\$200

En familia

por persona, por semana:
Habitación individual, des. NZ\$207
med. pens. NZ\$265
Para menores de 18 años NZ\$276

Suplementos por sem.:
Ejecutivo NZ\$80

Hotel Residencia

Todo el año, estancia mínima 2 semanas, 18+:
City Lodge (sin comidas) por sem.
Hab. ind., baño privado NZ\$285
Hab. doble NZ\$335

Hotel

2, 3 y 4 estrellas consultar precios y disponibilidad.



Welcome Willkommen Bienvenue Bienvenido

Contamos con una experiencia de más de **35 años** de éxito en la realización de cursos de idiomas, con miles de estudiantes satisfechos en todo el mundo. Los centros proporcionan un entorno perfecto para el aprendizaje. Todos nuestros profesores aseguran un alto nivel de cuidado y atención para asegurarle alcanzar sus objetivos. Estas técnicas combinadas con una minuciosa preparación de los cursos hacen que cada lección le ofrezca un sentido de logro y progreso.

Creemos que el método más rápido y efectivo de enseñanza de un idioma es vivir y aprenderlo en el país en el que se habla y nos comprometemos a proporcionarle una experiencia total de aprendizaje.

Si usted quiere mejorar un idioma para su profesión, estudios o simplemente por motivos personales, disponemos del curso adecuado para cada caso. El programa social, la calidad del alojamiento y la ayuda que le proporcionamos durante su estancia le hará sentirse como en casa; asegurándole que aprovechará su tiempo al máximo. Nuestra reputación es su garantía.

Esperamos verle pronto.

NUESTRA EXPERIENCIA ES SU ÉXITO

- **Atmósfera internacional** – Encontrará estudiantes de todo el mundo.
- **Centros** – Nuestros centros están situados en los lugares más céntricos de las más atractivas ciudades del mundo, los estudiantes tienen un fácil acceso a una amplia variedad de actividades sociales y culturales.
- **Clases pequeñas**, atención permanente e individualizada, y cuidadosa planificación de los cursos le aseguran un rápido progreso en las habilidades comunicativas.
- **Alojamiento cuidadosamente seleccionado** – El contacto diario con otros estudiantes y con la gente del país le asegurarán la práctica fuera del aula.
- **Profesores** – Nuestros profesores están cuidadosamente seleccionados, son accesibles, dispuestos a ayudarles en cualquier momento y siempre listos para escuchar.
- **Los centros** están totalmente equipados y actualizados tanto en recursos como en materiales, y en un ambiente con condiciones muy confortables.
- **Clases interactivas** – Los idiomas se enseñan de una manera estimulante y dinámica, ya que creemos que la forma más efectiva de aprender un idioma es a través de la comunicación activa durante la clase.
- **Encuentra su nivel adecuado** – El primer día de su curso determinaremos su nivel y necesidades mediante una prueba escrita y una entrevista personal.
- **Certificado** – Una vez terminado su curso recibirá un certificado donde conste el curso realizado, y el nivel obtenido como prueba de su competencia lingüística.
- **Multimedia/Internet** – Las aulas de todos nuestros centros están equipadas con ordenadores, los cuales podrán ser utilizados durante las clases o simplemente para estudio personal. Los programas disponibles en los ordenadores abarcan tanto prácticas de entonación, como gramática y vocabulario.
- **Acceso gratis al Internet inalámbrico** para todos los estudiantes.
- **Cursos Multicentro** – Le permiten aprender y estar en contacto con la lengua en aprendizaje en más de un centro.





Método de Aprendizaje Lingüístico

Nos apasiona el aprendizaje de idiomas. Por ello, estudiamos constantemente las últimas tendencias y metodologías en la materia.

El personal académico de todas las escuelas participa en el estudio y desarrollo de nuestros programas. Nos aseguramos de que se tomen en consideración las últimas teorías del aprendizaje de idiomas y se pongan a prueba en todos nuestros centros.

Por esa razón, todas y cada una de nuestras escuelas representan un entorno ideal para el aprendizaje. Además, nuestros estudiantes se benefician de un extensísimo equipo académico repartido entre 17 escuelas en 7 países distintos. Los siguientes puntos, desarrollados y perfeccionados durante los últimos 40 años, son fundamentales para nuestro método de aprendizaje lingüístico:

Inmersión Lingüística

Creemos que la mejor manera de aprender un idioma es estudiándolo en el país donde se habla el mismo. Queremos que se sumerja en la cultura, o como decimos, que 'experimente el idioma' ('live the language'). Esta es la manera más eficaz y gratificante de aprender un idioma y es la base del método de aprendizaje lingüístico.

Niveles

A la llegada a cualquier escuela, realizará una prueba exhaustiva de nivel del idioma para asegurarnos de que va directamente al nivel adecuado para usted. Los niveles se han ajustado exactamente al Marco de Referencia Europeo y a los exámenes TOEFL iBT, TOEIC, IELTS y de la Universidad de Cambridge. Para ascender al siguiente nivel debe dominar los 'objetivos de nivel' específicos, algo que tendrá que demostrar mediante la participación en clase y los resultados en las pruebas.

Sabemos que algunos estudiantes aprenden más rápido que otros, por lo que nuestros cursos están hechos a su medida. El director académico de la escuela examinará sus progresos mediante pruebas sistemáticas y evaluaciones de los profesores para saber exactamente si domina los objetivos de nivel y está preparado para ascender al siguiente nivel.

Materiales Innovadores

Evalúamos constantemente los materiales más novedosos disponibles en el aprendizaje de idiomas. Ponemos a su disposición lo que nuestro equipo académico considera que son los mejores libros disponibles para su nivel en ese momento. Además, le proporcionamos los recursos audiovisuales más innovadores. Nos comprometemos a proporcionar la tecnología más novedosa dentro de la clase, pizarras interactivas, proyectores, haciendo cada vez más énfasis en Internet.

Recursos en Línea/Aprendizaje a Distancia

Somos conscientes de que Internet está cambiando drásticamente los métodos de aprendizaje de idiomas.

Hemos desarrollado una serie de recursos en línea, en constante evolución, que reflejan el programa de clase semana por semana de cada uno de nuestros centros en todo el mundo. Aunque estos recursos no pueden reemplazar los beneficios de la inmersión lingüística o la experiencia incomparable que se vive en la escuela, son un complemento exhaustivo de nuestro programa de clase y se pueden usar independientemente para el aprendizaje a distancia. Puede seguir nuestro programa en línea antes de llegar a la escuela así como seguir estudiando tras dejar la misma.

Intercambio Cultural

Estamos muy comprometidos con el intercambio cultural que tiene lugar en nuestros centros, algo que nos enorgullece. Mientras 'Aprende y experimenta el idioma', conocerá mucho mejor el país en el que está estudiando. Además, puesto que nuestros estudiantes provienen de todas partes del mundo, nuestros centros no solo son escuelas para aprender idiomas, sino también un punto de encuentro con otras personas con orígenes y culturas distintos. Por esta razón nuestros estudiantes aseguran que nuestro programa es una experiencia muy enriquecedora.

Profesores Cualificados

Somos conscientes de que el profesor es el instrumento esencial de el que cuentan nuestros estudiantes para medir la calidad de nuestros programas. Por ello, solo trabajamos con los mejores profesores; altamente cualificados con titulaciones educativas específicas de cada país, con una amplia experiencia y gran motivación.

Contamos con un programa sistemático de evaluación del progreso y rendimiento de los profesores. Con frecuencia, pedimos a todos nuestros estudiantes que escriban sus comentarios sobre los mismos para garantizar que su profesor está a la altura de sus expectativas.





Su Nivel y lo Que Puede Alcanzar

Como guía de su nivel y lo que puede alcanzar, por favor, ver el diagrama y la descripción de los niveles.

<p>Principiante Solo conoce unas pocas palabras y frases.</p>	<ul style="list-style-type: none"> • IELTS 1 • 4-6 semanas 	
<p>Elemental Se puede comunicar, usando estructuras simples y vocabulario básico.</p>	<ul style="list-style-type: none"> • IELTS 2-3 • TOEFL iBT 0-8 • TOEIC* C/L 120 - 224, E/R 80 - 159 • A1 • 4-6 semanas 	
<p>Pre-intermedio Puede participar en conversaciones usando estructuras básicas y vocabulario con cierto grado de exactitud.</p>	<ul style="list-style-type: none"> • IELTS 3-4 • TOEFL iBT 9-56 • TOEIC* C/L 225 - 549, E/R 160 - 239 • A2 • 8-12 semanas 	
<p>Intermedio Tiene un mejor control de estructuras y vocabulario. Los errores son todavía frecuentes pero posee una buena comprensión del idioma.</p>	<ul style="list-style-type: none"> • IELTS 4-5 • TOEFL iBT 57-86 • TOEIC* C/L 550 - 784, E/R 240 - 309 • B1 • 8-12 semanas 	Puede ingresar en los cursos de preparación académica.
<p>Intermedio Alto Tiene una amplia variedad de estructuras que usa adecuadamente.</p>	<ul style="list-style-type: none"> • IELTS 5-6.5 • TOEFL iBT 87-109 • TOEIC* C/L 785 - 944, E/R 310 - 399 • B2 • FCE niveles B&C • 8-12 semanas 	Puede estar en los cursos o diplomas de la universidad, realizar prácticas de trabajo o trabajo remunerado en su país anfitrión.
<p>Avanzado Tiene un nivel de comunicación muy bueno, usando las estructuras adecuadamente.</p>	<ul style="list-style-type: none"> • IELTS 6.5+ • TOEFL iBT 110-120 • TOEIC* C/L 945+, E/R 400+ • C1 & C2 • FCE nivel A • CAE • CPE • Progresos variados 	Puede entrar en los cursos de postgrado o trabajar en su país anfitrión.



Compruebe su nivel de idioma usando el formulario gratuito para iPhone/iPad disponible en www.apple.com.

* TOEIC puntúa por separado Comprensión oral/Lectura y Expresión oral/Redacción



cib.es

Vive y aprende un idioma

CIB Canarias, s.l.

C/ Lope de Vega, nº 30
38005 Santa Cruz de Tenerife
Tel.: +34 922 22 83 83
Fax: +34 922 22 72 56
Web: www.cib.es
E-mail: cib@cib.es



cib.es

www.cib.es

SP02 local 2012



Preparation courses for University of Cambridge ESOL Examinations

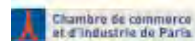
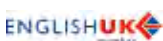



CIB CANARIAS S.L. SOLICITUD DE INSCRIPCIÓN

Rellene esta solicitud en letras MAYÚSCULAS y envíe o entreguela a: CIB Canarias, s.l. C/ Lope de Vega, 30, Local - 38005 S/C de Tenerife, con 2 fotos tamaño carnet y una copia del comprobante de pago de la matrícula correspondiente en Lloyds Bank (0106-0070-11-0070043779).

En Canarias desde 1976

Incluir
2
FOTOS
tamaño carnet

CURSO SOLICITADO	Familia	Residencia	Familia	Residencia	REFERENCIA INTERNA
STEVENAGE (Ref. CIB-1)	<input type="radio"/>		EDIMBURGO (Ref. CIB-4)	<input type="radio"/>	<input type="radio"/>
BOURNEMOUTH (Ref. CIB-2)	<input type="radio"/>	<input type="radio"/>	MALTA (Ref. CIB-5)	<input type="radio"/>	<input type="radio"/>
LONDRES (Ref. CIB-3)	<input type="radio"/>	<input type="radio"/> (Ref.....)	<input type="radio"/>	<input type="radio"/>

¿Curso con beca? Sí* No *¿Cual?

Fecha inicio..... Fecha fin..... N° de semanas..... N° clases semanales..... N° horas semanales.....
dd/mm/aa

Ida-Aeropuerto llegada..... Fecha llegada..... Compañía..... N° de vuelo.....
dd/mm/aa

Servicio Transfer Vuelta-Aeropuerto salida..... Fecha salida..... Compañía..... N° de vuelo.....
dd/mm/aa

DATOS PERSONALES DEL ALUMNO RELLENAR CON TINTA NEGRA

APELLIDOS DEL ALUMNO _____ NOMBRE _____ FECHA DE NACIMIENTO _____ EDAD _____ SEXO CHICO CHICA
 DIRECCIÓN COMPLETA _____ POBLACIÓN _____ CÓDIGO POSTAL _____
 ISLA _____ N° TELÉFONO FIJO _____ N° MÓVIL (ALUMNO) _____ N° D.N.I. (ALUMNO) _____ NACIONALIDAD _____
 LENGUA MATERNA _____ E-MAIL _____ N° FAX _____
 PROFESIÓN _____ CARÁCTER ABIERTO RESERVADO EDADES DE LOS HERMANOS _____ PUESTO ENTRE LOS HERMANOS MAYOR MEDIO MENOR FUMA SÍ NO ¿VEGETARIANO/A? SÍ NO
 INTERESES Y AFICIONES _____ ENFERMEDADES INFANTILES PADECIDAS SARAMPIÓN VARICELA PAPERAS OTRA: _____
 ¿PADECE ALGÚN TIPO DE ALERGIA? SÍ* NO ¿PRECISA MEDICACIÓN DURANTE EL CURSO? SÍ* NO ¿SUFRE ALGUNA DISCAPACIDAD? SÍ* NO
 *¿CUAL? _____ *¿CUAL? _____ *¿CUAL? _____
 CENTRO DE ESTUDIOS _____ CURSO _____ NIVEL DE INGLÉS MUY ALTO ALTO MEDIO ELEMENTAL
 ¿QUIÉN LE RECOMENDÓ A CIB Canarias? ACADEMIA AMISTADES PUBLICIDAD COLEGIO INTERNET ¿HA VISITADO ANTERIORMENTE INGLATERRA EN VIAJE DE ESTUDIOS? SÍ* NO
 CON CIB CON OTRA EMPRESA -¿CUAL? _____

DATOS FAMILIARES

APELLIDOS DE LA MADRE O TUTOR/A LEGAL _____ NOMBRE _____ PROFESIÓN _____
 N° D.N.I. _____ N° MÓVIL _____ N° TELÉFONO OFICINA _____ E-MAIL MADRE _____
 APELLIDOS DEL PADRE _____ NOMBRE _____ PROFESIÓN _____
 N° D.N.I. _____ N° MÓVIL _____ N° TELÉFONO OFICINA _____ E-MAIL PADRE _____
 DIRECCIÓN DURANTE EL CURSO (SI DIFERENTE DE LA HABITUAL) _____ N° TELÉFONO _____

SEGURO DE VIAJE SÍ NO FECHA DE INICIO DEL SEGURO dd / mm / aa FECHA DEL FINAL DEL SEGURO dd / mm / aa
SEGURO DE CANCELACIÓN SÍ NO SÓLO CONTRATABLE EN EL MOMENTO DE REALIZAR LA INSCRIPCIÓN. CONDICIONES Y PRECIO DISPONIBLES BAJO SOLICITUD.

OBSERVACIONES: _____

En.....a.....de.....de 20.....

Firma del estudiante o Tutor/a legal del menor

Confirmo la veracidad de los datos aportados, he leído ambos lados de esta solicitud y estoy conforme.

INSCRIBIA EN EL REGISTRO MERCANTIL DE S.A. CRUZ DE TENERIFE - H. T.F. 4039 - F. 125 - T. 1335 - S. GRAL. - 1.º



CIB Canarias, s.l.
C/. Lope de Vega, nº 30
38005 Santa Cruz de Tenerife
Tel.: (+34) 922-22 83 83
Fax: (+34) 922-22 72 56

CONDICIONES PARTICULARES

1. En aras de garantizar la prestación de unos servicios óptimos, principal objetivo de su actividad, SE RESERVA EL DERECHO A LA CANCELACIÓN O MODIFICACIÓN, total o parcial de cualquier curso previsto y cuando las circunstancias así lo aconsejaren y en casos de fuerza mayor.
2. En caso de menores, será requisito indispensable para contratar los servicios de CIB la autorización o permiso al menor para viajar o bien de la persona que ostente la tutela o guarda legal del menor. Dicha autorización o permiso se exteriorizará con la suscripción de la correspondiente solicitud y la aportación del PASAPORTE VÁLIDO Y EN VIGOR del menor. La aportación del pasaporte del menor será requisito indispensable aún cuando España pertenece a la UE y a fin de acreditar tal autorización.
3. Asistencia Médica y Condiciones Sanitarias
 - 3.1. Aunque se contrate un seguro privado de viaje, rogamos obtengan la Tarjeta Sanitaria Europea (TSE) en cualquier Centro de Atención e Información de la Seguridad Social (CAISS). *(Llevarla junto con la documentación personal)*
 - 3.2. En caso de que no tenga derecho al seguro social español, se recomienda la contratación de un seguro privado de viaje. En caso de enfermedad, si las consultas médicas aconsejan la devolución del estudiante para someterse a tratamiento, la repatriación será por cuenta del propio estudiante o su seguro privado de viaje.
 - 3.3. Si tiene que tomar alguna medicación durante su estancia o en caso de incontinencia, también debe informarnos en esta solicitud.
4. Actividades, Comportamiento y Datos
 - 4.1. Toda lección y actividad es obligatoria. El alumno debe llegar puntualmente a las clases, mostrar interés y cortesía a los profesores y realizar las tareas y proyectos que por los mismos le sean encomendados.
 - 4.2. Durante su estancia el alumno debe respetar las costumbres de la familia anfitriona y acatar las normas impuestas por ella. Ordenará su dormitorio, será puntual en las comidas, pedirá permiso para usar el teléfono (pagando el coste) y no invitará a amigos a casa sin permiso de la familia.
 - 4.3. De conformidad con la vigente Ley Orgánica 15/1999 de Protección de Datos de Carácter Personal, CIB le informa de que los datos personales del Contratante se incorporarán al correspondiente fichero de esta entidad, quedando ésta autorizada al tratamiento de los mismos para su utilización en relación con el desenvolvimiento de este contrato, así como para la oferta y contratación de otros productos y servicios del grupo.
 - 4.4. CIB se reserva el derecho a utilizar las fotografías e imágenes de vídeo obtenidas durante el desarrollo del programa con fines de autopromoción.
5. Salidas nocturnas
 - 5.1. CIB NO ACEPTA RESPONSABILIDAD POR LOS ALUMNOS QUE EFECTÚEN SALIDAS NOCTURNAS ya que a partir de las 12:00 horas no estarán bajo la tutela de la organización.
6. Medidas correctoras del alumno por mala conducta o incumplimiento de las leyes locales
 - 6.1. En caso de producirse una infracción de las normas establecidas por CIB, concurrir mala conducta o incumplir las leyes locales, se podrán adoptar alguna de las siguientes medidas correctoras:
 - a) Aviso verbal
 - b) Repatriación del alumno.
 - 6.2. Los gastos del viaje de repatriación correrán por cuenta del estudiante o sus padres o representantes legales, así como las indemnizaciones por los daños y perjuicios causados a terceros, multas, etc. CIB deberá ser resarcida de los gastos efectuados como consecuencia de la mala conducta del alumno. Igualmente CIB deberá ser resarcida de los gastos efectuados en caso de emergencia, muerte, accidente o enfermedad del alumno.
 - 6.3. CIB se compromete a desempeñar sus cometidos con la debida diligencia para asegurar el correcto desarrollo de los cursos y a vigilar o controlar los servicios que por terceros deban ser prestados, haciendo todas las gestiones que estén a su alcance en beneficio del estudiante, pero no responderá de los daños y perjuicios causados o que se causen por terceros ajenos a la organización, ni tampoco asumirá responsabilidad por robos, pérdidas de ropa o equipaje, dinero o pertenencias particulares.

Los abajo firmantes en tanto que participantes y padres o tutores de dicho participante en el programa renunciamos expresamente a cualquier reclamación o acción contra CIB, sus colaboradores, agentes, profesores, acompañantes de grupo, centro de estudios y que se deriven de accidentes, retrasos, irregularidades o gastos devengados por causa de huelga, guerra, condiciones atmosféricas, cuarentena, restricciones u órdenes gubernativas, o por los daños corporales y materiales producidos como consecuencia de los servicios prestados por líneas aéreas, navieras, transportes públicos o privados, hoteles, restaurantes, o cualquier otro tipo de servicio ajeno.

Enterado y conforme con el condicionado de participación suscrito.

Firmado:

EL ALUMNO/A

Menores de 18 años
EL PADRE / MADRE o
TUTOR/A LEGAL